PSA CHALLENGER TOUR

EUROPARK

AUSTRIAN SQUASH CHALLENGE

www.squash-im-europark.at

27.05. - 08.06.2019

KAINZ · KULTUR STADT : SALZBURG · dpd · Lagerhaus · ADWERBA · RIZNER.AT · OLIVER · DUNLOP OFFICIAL BALL

arte · Salzburger TENNISCOURTS SÜD · S.S.R.V. Salzburger Squash Rackets Verband · Lagermax · LAND SALZBURG · N.SCHWEIGHOFER · SPORT union · Ihr Flughafentransfer SMS · AUTO HÖLLER

INHALTSVERZEICHNIS

Vorwort	4
Präsident ÖSRV – Thomas Wachter	4
Präsident Squash Club 80 Salzburg – Jordan Meggio	4
Center-Manager EUROPARK – Mag. (FH) Manuel Mayer	5
Bürgermeister-Stv, Stadt Salzburg – Bernhard Auinger	5
Rückblick und Vorschau Austrian Squash Challenge	7
VICTOR Bundesliga	8
Saisonverlauf, Vorschau Finale 2019, Tabelle	8
Top 4 Herren	8
Top 4 Damen	9
Tombola	16
Promi-Show-Turnier	18
Oliver Schläger-Testtage	20
Austrian Open PSA-Weltranglistenturnier	22
Geschichte, Erläuterung zu PSA, Tourkalender und Spielmodus	22
Nennliste, Spielervorstellung	22
Bisherige Sieger, Turnierraster	23
Squashregeln	27
Infos zum Glascourt	30
Sponsoren	32
Impressum	35
Programmablauf	36

Ihr Baumeister vor Ort

EITLER BAU GmbH

kompetent und zuverlässig

5760 Saalfelden · Bahnhofstr. 63 · ✆ 0 65 82/72 490

eitler.bau@sbg.at · www.eitlerbau.at

Ihre Wünsche unsere Lösung!

EUROPARK

„Du ziehst mich an!"

#goodtimes

VORWORT

Salzburg begrüßt die Squashwelt zur Austrian Squash Challenge 2019

Promotor und Squash-Serienstaatsmeister Aqeel Rehman hat es erneut in Angriff genommen und die Squashelite nach Salzburg in den EUROPARK eingeladen. Auf dem 4-Seiten-Glascourt ist man in der Lage, die Athletik des Sports in allen seinen Facetten zu bestaunen. Bereits zum 15. Mal trifft sich die erweiterte Squashelite der Welt in Salzburg zum Austrian Open Weltranglistenturnier. Squash-Österreich hofft natürlich auf einen dritten Turniersieg von Aqeel Rehman in dem hervorragend besetzten Profifeld!
Es trifft sich nicht nur die Elite im Austrian Open, auch die Victor Squash Bundesliga der Damen und Herren ermittelt den Österreichischen Mannschaftsmeister hier im EUROPARK Es werden zahlreiche ausländische Profispieler(innen), sowie die nationale Elite zu bestaunen sein. Das wichtigste an dieser mehrwöchigen Veranstaltung ist jedoch, dass der Squashsport in vielen verschiedenen Aktionen dem großen Publikum näher gebracht wird, vor allem an den Kinderveranstaltungen, denn die Kinder sind unsere Zukunft, nicht nur im Squashsport!

Mir bleibt nun noch allen Sportlern und Verantwortlichen ein gutes und erfolgreiches Turnier zu wünschen, keine Verletzungen und viel Spaß in Salzburg bei der Austrian Squash Challenge!
Mit sportlichen Grüßen

Thomas Wachter
Präsident Österreichischer Squash Rackets Verband

Wie der Name schon sagt existiert der Squash Club 80 Salzburg seit 1980 und ist nicht nur der größte Verein im Land Salzburg sondern auch der Erfolgreichste. So stammt der amtierende 13-fache Österreichische Staatsmeister Aqeel Rehman aus unserem Verein welcher sich inzwischen auch um unsere Jugendarbeit, auf die wir ebenso sehr stolz sind, kümmert. Der SC80 bemüht sich auch organisatorisch große Dinge umzusetzen, wie zum Beispiel dieses einzigartige und größte Squash-Event in Österreich, die Austrian Squash Challenge, welche bereits zum fünften Mal im EUROPARK stattfindet.

Der EUROPARK ist für diese Veranstaltung der perfekte Austragungsort um unseren Sport einem großen Publikum zu präsentieren. Wir sind dem EUROPARK und all unseren Sponsoren für die Zusammenarbeit sehr dankbar und freuen uns den Besuchern den Squashsport näher zu bringen. Auch für die Spieler wird es ein einzigartiges Erlebnis sein ihr Können auf dem Glascourt vor solch einer Kulisse zu zeigen.

Ich wünsche allen eine tolle Veranstaltung

Jordan Meggio
Obmann SC80 Salzburg

VORWORT

Der EUROPARK, Salzburgs beliebtester Treffpunkt, beweist einmal mehr seine Vielfalt und fungiert als Austragungsort für einen Sportevent der Extraklasse! Der Theaterplatz im EUROPARK bietet bei laufendem Shopping-Betrieb eine einzigartige Kulisse für die Austragung des diesjährigen Squash Bundesliga Play-Offs und Austrian Open PSA Weltranglistenturniers in Salzburg. In einem Glas-Squashcourt inmitten der Shopping-Mall werden heimische und internationale Squash-Profis Ihre Sportart auf Top-Niveau einem breiten Publikum präsentieren.

Wir freuen uns auf ein faires und spannendes Turnier.

Mag.(FH) Manuel Mayer
Center-Manager EUROPARK

Liebe SquashfreundInnen!

Die Austrian Squash Challenge ist aus dem Salzburger Sportkalender nicht mehr wegzudenken. Dem österreichischen Rekordstaatsmeister Aqeel Rehman und seinem Team ist es zu verdanken, dass bereits zum fünften Mal diese Hochgeschwindigkeits-Sportart im EUROPARK ausgetragen wird.

Auf Sportfans und EUROPARK-BesucherInnen wartet dabei ein vielfältiges Programm: Weltranglistenturnier, Bundesliga-Playoffs, kostenlose Gelegenheiten Squash am Glascourt unter professioneller Anleitung selber auszuprobieren sowie ein kostenloser Trainingstag für alle Schulklassen. An der Geschwindigkeitsmess-Station kann man auch die Schlaggeschwindigkeit messen und versuchen, den Weltrekord von 285 km/h zu brechen!

Ich wünsche allen Sportlerinnen und Sportlern bereits jetzt viel Erfolg und den BesucherInnen spannende Wettkämpfe!
Bei Aqeel Rehman und seinem Team möchte ich mich von ganzem Herzen für das Engagement bedanken. Die Austrian Squash Challenge ist ein Sportevent der Sonderklasse!

Bernhard Auinger
Bürgermeister-Stv., Stadt Salzburg

Einer für alle.

Salzburg Verkehr ®
verbindet

Öffiziell:
Appfahrt!

Die Salzburg Verkehr App

+ Mobile Ticket
+ Fahrplanauskunft
+ Abfahrtsmonitor
+ Reisezeitvergleich
+ Und noch viele weitere Features

www.salzburg-verkehr.at

RÜCKBLICK UND VORSCHAU AUSTRIAN SQUASH CHALLENGE

2015 fand die erste Austrian Squash Challenge statt. Mittlerweile findet Österreichs größtes Squashevent zum bereits fünften Mal in Folge im EUROPARK Salzburg statt. Es ist die größte Werbung für Squash die es in Österreich jedes Jahr gibt, unzählige Menschen nehmen jährlich bei den verschiedenen Besucheraktivitäten aktiv teil und können viele spannende Wettkämpfe mit Weltklasse-Spielern aus aller Welt hautnah miterleben.

Hunderte Kinder, Jugendliche und EUROPARK-Besucher nutzten die Kids&School Days und den Try-Out Day, um die schnellste Ballsportart der Welt kennzulernen und sich selbst an der Speed-Station zu messen. Am Weltrekord von 285km/h kam allerdings keiner ran. Heuer können Sie es wieder versuchen!

Im hochkarätigen Promiturnier mit u.a. Ski-Ass Mirjam Puchner und Paralympics-Goldmedaillengewinner Günther Matzinger, gelang Olympiamedaillensieger Andreas Goldberger seine Siegesserie fortzusetzen, während bei den Damen die ehemalige Tennis Fed-Cup Spielerin Sandra Klemenschits ebenfalls ihren Titel verteidigte.

Im Elite Serie Finalturnier, für das sich Österreichs beste Athletinnen und Athleten über eine über das gesamte Jahr dauernde Turnierserie qualifizierten, setzte sich bei den Herren der Lokalmatador und Turnierorganisator Aqeel Rehman gegen die heimische Konkurrenz durch. Jacqueline Peychär gewann souverän bei den Damen

Seinen Sieg beim Austrian Open 2017 konnte Aqeel Rehman letztes Jahr nicht verteidigen. Der spätere Turniersieger Lyell Fuller (ENG, WRL 88) eliminierte den Titelverteidiger. Im Finale bezwang der Engländer seinen britischen Landsmann Emyr Evans (WAL, WRL 114).

Insgesamt waren 13 verschieden Nationen von vier unterschiedlichen Kontinenten im EUROPARK vertreten! Auch für 2019 ist die Nennliste ist wieder besonders attraktiv!

Wie sehr diese Veranstaltung positiv von allen Seiten angenommen wird, zeigt, dass dieses Event zum bereits fünften Mal in Folge stattfindet und jedes Jahr auf noch mehr Interesse stößt. So sind die Kids & School Days z.B. schon seit Wochen ausgebucht, trotz eines erneut erweiterten Angebots! Außerdem wurde zwischen dem EUROPARK und der ASC es zum Ziel gesetzt das Event bis zumindest 2022 am Theaterplatz durchzuführen!

Wir bedanken uns bei allen Sponsoren und Unterstützern und ganz besonders beim EUROPARK, die diese Veranstaltung möglich machen. Es werden auch 2019 wieder einige Highlights und attraktive Programmpunkte angeboten. Alle Informationen zu den Besucheraktivitäten und den Wettkämpfen sind in diesem Heft, auf **www.squash-im-europark.at** und den Social Media Plattformen (Facebook, Twitter, Instagram) zu finden.

Viel Spass!

ÖSTERREICHISCHE VICTOR-BUNDESLIGA

HERREN

Sieben Vereine sind in die Bundesliga Saison 2018/19 gestartet. Der Modus beinhaltet einen Grunddurchgang (GD) und die Play-Offs, wobei sich die besten vier Teams aus dem GD für die Endrunde qualifizieren.

Ein Team besteht dabei aus vier Spielern, wobei maximal ein Legionär zum Einsatz kommen darf.

Im sieben Runden umfassenden GD spielten alle Mannschaften je zwei Mal gegeneinander, wobei sich eine Begegnung aus den vier Einzelpartien beider Teams ergibt und jeder Einzelsieg einen Punkt bedeutet. Die maximale Punkteausbeute pro Begegnung sind demnach vier Punkte.

Das Play-Off wird mit dem Halbfinale und Finale (und kleines Finale) ausgetragen. Im Falle eines 2:2 Unentschieden nach den Einzelpartien entscheidet das bessere Satz- bzw. Punkteverhältnis aus der Gesamtbegegnung.

Rekordmeister und Titelverteidiger Wiener Neudorf-Mödling gewann den GD und gilt als Favorit auf den Bundesliga-Titel. Größter Herausforderer dürfte Vizemeister Team OÖ sein, welche 2017 sogar Meister wurden und den Österreichischen Einzel-Rekordstaatsmeister Aqeel Rehman in seinen Reihen hat. Aber auch Tirol und Wien haben sich in Angriffsstellungen gebracht.

Pla.		Manschaft	Pkt.	S	U	N	Spiele	Sätze	Ballw.
1		NV SU Wr.Neudorf-Mödling I	40	10	2	0	40 - 8	124 - 36	1633 - 1141
2		SG EDER Matmaker Team OÖ	34	8	1	3	34 - 14	109 - 55	1557 - 1256
3		SG Union Squash Team Wien	33	6	4	2	33 - 15	110 - 54	1592 - 1231
4		SG Squashteam Tirol	31	7	3	2	31 - 17	103 - 60	1488 - 1192
5		Union Squash Club 2000	13	2	1	9	13 - 35	55 - 114	1372 - 1554
6		NV SU Wr.Ndf.-Mödl. II Young Guns	13	3	0	9	13 - 35	50 - 115	1214 - 1613
7		ASKÖ Salming Styria Squash People	4	0	1	11	4 - 44	19 - 136	772 - 1641

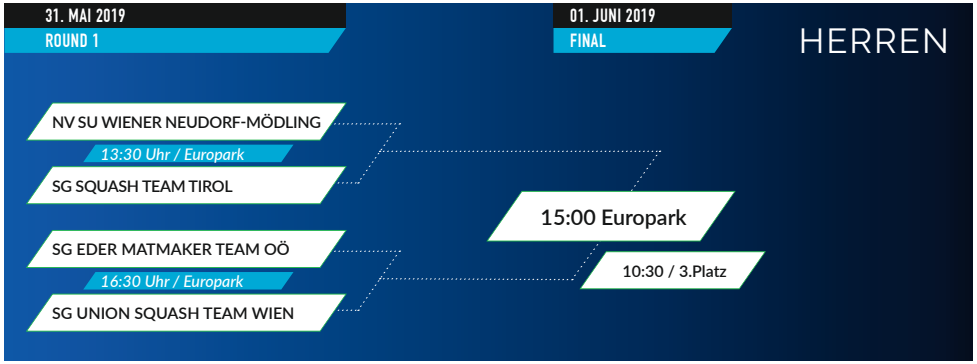

DAMEN

Bei den Damen spielen die vier angetretenen Teams zu drei Spielerinnen (maximal eine Legionärin) in einer Gruppe jeweils gegeneinander. Nach der bereits gespielten Hinrunde treffen alle Mannschaften in der Rückrunde im EUROPARK noch einmal gegeneinander und spielen sich den Titel direkt aus. Auch bei den Damen ergibt ein Einzelsieg einen Punkt. Pro Begegnung können also maximal drei Punkte erzielt werden.

Die beste Ausgangsposition nach der Hinrunde hat auch hier Wr.Neudorf-Mödling. Die Niederösterreicherinnen setzten sich mit drei Siegen an die Spitze, dicht gefolgt von USC 2000 Graz mit nur einem Punkt Rückstand. Es deutet viel darauf hin, dass sich diese beiden Teams den Titel ausmachen werden.

Pla.		Manschaft	Pkt.	S	U	N	Spiele	Sätze	Ballw.
1		NV SU Wr.Neudorf-Mödling Damen	8	3	0	0	8 - 1	25 - 3	309 - 164
2		Union Squash Club 2000 Damen	7	2	0	1	7 - 2	21 - 11	307 - 268
3		Squash Wizzards Lemon Damen	2	1	0	2	2 - 7	8 - 22	213 - 311
4		Raiffeisen Sportclub Telfs Damen	1	0	0	3	1 - 8	6 - 24	227 - 313

ERSTE SPARKASSE
THE FUTURE IS YOURS.
200
JAHRE
#GLAUBANDICH
THE FUTURE IS YOURS.
#GLAUBANDICH
erstebank.at
sparkasse.at

SPORTS 4 FUN 2019
Eine Aktion der SPORTUNION Salzburg
SPORTZENTRUM MITTE SALZBURG
22.-26. Juli & 29. Juli-2. August 2019
MAISHOFEN
22.-26. Juli 2019
FAISTENAU
5.-9. August 2019
EUGENDORF
19.-21. August 2019
OBERNDORF
26.-30. August 2019
SPORTS - FUN - ACTION
in den Sommerferien für Kinder und Jugendliche von 6-16 Jahren
SPORTUNION Landesverband Salzburg
Mail: office@sportunion-sbg.at
www.sportunion-sbg.at
SPORT union

KART WORLD
SALZBURG
Red Bull

VORSTELLUNG DER MANNSCHAFTEN

SG SQUASH TEAM TIROL

Seit vielen Jahren gelingt es dem Squashteam Tirol kontinuierlich, sich für das Play-Off der Bundesliga zu qualifizieren. Besonders gern denken wir an die Stimmung und Atmosphäre im EUROPARK im Jahr 2015, wo wir doch etwas überraschend den Meistertitel erringen konnten!
Mit Rudi Rohrmüller konnten wir auch in dieser Saison auf eine verlässliche Nummer 1 zählen und mit Florian Mader, Thomas Kemptner und Simon Draxler konnte eine konstant starke Mannschaft geformt werden. Mit unseren „Jokern“ Remo Handl und Simon Wieser stehen jederzeit zwei ebenbürtige Spieler in Wartestellung. Ob im Finale wieder ein Profi wie Simon Rösner oder Nici Müller in der Aufstellung erscheint, entscheidet sich erst kurzfristig. Jedenfalls freut sich das junge Squashteam Tirol sehr auf ein spannendes Finalturnier mit ebenso spannendem Verlauf. Vielleicht kann man ja erneut eine kleine Sensation schaffen…?

1	Simon Rösner	GER, WRL [5]
2	Rudi Rohrmüller	GER
3	Remo Handl	AUT/GER, ÖRL [10]
4	Thomas Kemptner	AUT/GER, ÖRL [20]
5	Florian Mader	AUT, ÖRL [12]
6	Wolfgang Rothbacher	AUT, ÖRL [28]
7	Simon Draxler	AUT, ÖRL [13]
8	Simon Wieser	AUT, ÖRL [25]

NV SU WIENER NEUDORF-MÖDLING

Mit einem Damen- und einem Herrenteam bestreiten wir die Bundesligafinale 2018/19 in Salzburg! Natürlich wollen wir bei den Herren zum 15.Mal den Staatsmeister einfahren. Bei den Herren spielten wir in dieser Saison bisher ohne Legionäre. Leider waren mit Jakob Dirnberger, Präsident Happy Freudensprung und Lukas Gnauer wegen deren Verletzungen die Ausfälle wettzumachen. Auch das ist uns gelungen! Obwohl durch die Teilnahme der „Young Guns“ als eigenständiges Team in der Bundesliga unsere Personaldecke ganz eng wurde! Mit der Nummer 9 der Welt Mohamed Abouelghar aus Ägypten, verstärkt uns ein absoluter Top-Profi am Glascourt in Salzburg bei den Finalspielen. Jakob Dirnberger, Marcus Greslehner, Leopold Czaska und Erich Streit stehen auf ebenso bereit! Zuschauen kommen und mitfiebern, das ist die Devise!

1	Mohamed Abouelghar	EGY, WRL [9]
2	Olli Tuominen	FIN, WRL [70]
3	Jakob Dirnberger	AUT, ÖRL 2, WRL [356]
4	Marcus Greslehner	AUT, ÖRL [3]
5	Leopold Czaska	AUT, ÖRL [4]
6	Andreas Freudensprung	AUT, ÖRL [11]
7	Erich Streit	AUT, ÖRL [9]
8	Lukas Gnauer	AUT, ÖRL [26]

SG UNION SQUASH TEAM WIEN

Seit nun schon 6 Saisonen tritt die Spielgemeinschaft Union Squash Team C19 in der Österr. Squashbundesliga an. Das Team wird aus Spielern aller Wiener Vereine gestellt.
In den letzten 6 Jahren konnten immer Platzierungen in den Top 4 erreicht werden – der Vizemeistertitel 2017 war dabei die beste Platzierung, der 3.Platz wäre unser Saisonziel für heuer. In Zukunft wichtiger ist uns aber die schrittweise Integration der beiden Jugendtalente Kevin Schön (ÖM U17) und Lukas Steiner (ÖM U15).

1	Viktor Byrtus	CZE, WRL [198]
2	Jakub Solnicky	CZE, WRL [196]
3	Clemens Wallishauser	AUT, ÖRL [5]
4	Lukas Windischberger	AUT, ÖRL [7]
5	Manuel Kurzweil	AUT, ÖRL [29]
6	Stefan Hofstätter	AUT, ÖRL [57]
7	Kevin Schön	AUT, ÖRL [68]
8	Lukas Steiner	AUT, ÖRL [170]

SG EDER MATMAKER TEAM OÖ

Im Jahre 2009 vom Oberösterreichischen Squash Rackets Verband gegründet, feiert das Eder Matmaker Team OÖ in dieser Saison sein 10-jähriges Jubiläum.
Aufgrund einer äußerst konsequenten und nachhaltigen Entwicklungsarbeit, konnte man sich über die Jahre, an die Spitze der nationalen Squashlandschaft spielen. Heute zählt die Mannschaft zu einer der Top-Teams der Victor Bundesliga Austria und man konnte sich abermals und ohne Einsatz von Legionären im Grunddurchgang, für das „Final Four“ in Salzburg qualifizieren. Nach dem Staatsmeistertitel 2017 und dem Vizemeistertitel 2018 versucht das EDER Matmaker Team OÖ auch heuer wieder, sich ganz oben am Podest zu positionieren. Dies wird jedoch kein einfaches Unterfangen, da das Play-Off der Victor Bundesliga Austria seine eigenen Gesetze hat und es in dieser Phase keine leichten Gegner gibt.

Das EDER Matmaker Team OÖ setzt dabei auf seine altbewährten Leistungsträger. Neben dem amtierenden Serien-Staatsmeister Aqeel Rehman, werden die langjährigen oberösterreichischen Leistungsträger Daniel Haider, Paul Mairinger und Daniel Nagel im Aufgebot sein. Als zusätzliche Unterstützung setzt man auch heuer wieder auf die Dienste der tschechischen Nummer 1, Daniel Mekbib.

1	Chris Simpson	ENG, WRL [40]
2	Aqeel Rehman	AUT, ÖRL 1, WRL [173]
3	Daniel Mekbib	CZE, WRL [83]
4	Daniel Haider	AUT, ÖRL [17]
5	Paul Mairinger	AUT, ÖRL [6]
6	Kevin Waldner	AUT, ÖRL [59]
7	Daniel Nagel	AUT, ÖRL [22]
8	Mihaly Androzcky	AUT, ÖRL [50]

DAMEN

UNION SQUASH CLUB 2000 GRAZ

Das Damen-Team des USC 200 Graz besteht schon seit 1996, und die Freude und der Ehrgeiz sind noch immer vorhanden. 2013 konnte dieses Team nach dem Staatsmeistertitel beim Europacup sogar den 3. Platz belegen. Das war für die Grazerinnen der größte Cluberfolg jemals international.
Das Team hatte eine tolle Herbstrunde. Wir liegen zurzeit knapp am zweiten Platz, hinter den Favoritinnen Wr.Neudorf. Es wird sehr schwer sein diese zu schlagen, aber mit Gaby Huber (SUI) als Legionärin und den Grazer Spielerinnen Dawn Foxhall, Theresa Krassnigg, Judith van der Merwe und Birgit Seiner wollen wir am Finalwochenende stark auftreten. Die Grazerinnen hoffen, ihre Routine ausspielen zu können. „Wir freuen uns schon aufs Finalwochenende und finden es toll, im EUROPARK den attraktiven Sport Squash auch für Nicht-Squasher schmackhaft zu machen. Danke an Aqeel Rehman, an seine Initiative, den Sport einem so breiten Publikum zugänglich zu machen!“ freut sich Mannschaftsführerin Theresa Krassnigg.

1	Gaby Huber	SUI
2	Dawn Foxhall	ENG, ÖRL [9]
3	Theresa Krassnigg	AUT, ÖRL [4]
4	Judith van der Merwe	AUT, ÖRL [3]
5	Ines Winkler	AUT
6	Birgit Seiner	AUT, ÖRL [11]

RAIFFEISEN SPORT CLUB TELFS

Nach dem überraschenden Meistertitel im Jahr 2017 geht unser junges Team in dieser Saison lediglich als Außenseiter ins Finale. In der Vorrunde musste man sich mit dem vierten Rang zufriedengeben und wir haben daher im Finale „nichts mehr zu verlieren“. So können unsere jungen Damen befreit aufspielen und bestimmt noch dem ein oder anderen Gegner entscheidende Punkte entführen! Das Team freut sich jedenfalls sehr auf das Finalturnier im EUROPARK und wird alles geben, um noch eine Medaille zu ergattern!

1	Kacenka Tycova	CZE
2	Anja Kemptnerl	AUT, ÖRL [9]
3	Katarina Glavic	AUT, ÖRL [8]
4	Konny Höllein	AUT
5	Melissa Mader	AUT
6	Anna Stuchlik	AUT, ÖRL [22]

SQUASH WIZZARDS LEMON SCHWECHAT

Die Squash Wizzards Ladies spielen in ihrer ersten Bundesliga-Saison.
Erfreulicherweise konnten sie vor Saisonanfang die 12-Fache Staatsmeisterin Birgit Coufal für das Team gewinnen. Mit der Mannschaft um Birgit, die Slowakin Linda Hruzikova und Eva Rahm hoffen sie unter den Medaillenrängen zu landen

1	Birgit Coufal	CZE, WRL [2]
2	Linda Hrúziková	SVK
3	Eva Gallacher	AUT, ÖRL [12]
4	Ariane Böneker	AUT, ÖRL [16]
5	Eva Bieler	AUT
6	Lisa Krapinger	AUT, ÖRL [32]

NV SU WIENER NEUDORF-MÖDLING

Mit einem Damen- und einem Herrenteam bestreiten wir die Bundesligafinale 2018/19 in Salzburg! Natürlich wollen wir bei den Damen zum 4.Mal den Staatsmeister einfahren. Schauen wir, ob es zu schaffen ist!
Bei den Damen sind wir nach der Eröffnungsrunde ungeschlagen Tabellenführer, da sollten auch bei den Finalspielen Cindy Merlo, Jackie Peychär und Sandra Polak nicht viel anbrennen lassen, aber man weiß ja nie!

1	Cindy Merlo	SUI, WRL [78]
2	Jacqueline Peychär	AUT, ÖRL [1]
3	Sandra Polak	AUT, ÖRL [5]
4	Lena Gnauer	AUT
5	Alexandra Feiel	AUT
6	Gioia D'Alonzo	AUT, ÖRL [31]

TOMBOLA

Am Finaltag der Austrian Squash Challenge findet um 12:00 eine große Tombola mit über 100 attraktiven Preisen statt. Lose gibt es bei der Turnierleitung zu kaufen wobei jedes Los gewinnt und der Preis dabei den Wert des Loses garantiert übersteigt! Kontaktdaten findet ihr im Impressum auf Seite 35.
Zu gewinnen gibt es u.a. Armbanduhren, Kartrennen, Sportartikel, Squashschläger, Skipässe, Restaurant-Gutscheine, Eintrittskarten zu Sportveranstaltungen, uvm. Als Hauptpreise warten ein Kia ProCeed für ein Wochenende, eine von zwei elegante Armbanduhren und ein Stand Up Paddle zu gewinnen – herzlichen Dank an Auto Höller, Zeitstück und Hervis Sports im EUROPARK für diese tollen Hauptpreise!

Vielen Dank an die folgenden Firmen für die zur Verfügung gestellten Preise:

AUTO HÖLLER
EUGENDORF I SALZBURG

Hervis SPORTS
STORE
ONLINE
MOBILE

ZEITSTÜCK
beauty in simplicity

Salzburg Verkehr verbindet

DIDI MAIER THE BAKERY

Salzburger TENNISCOURTS SÜD tennis & squash

ERLEBNIS-THERME amadé ALTENMARKT im Pongau

Der Untersberg

salomon

Salzburger SPARKASSE

FLACHAU SNOW WAGRAIN SPACE ST. JOHANN SALZBURG

Bowling Universum Salzburg

mymuesli

MANEKI NEKO

PTeins PHYSIOTHERAPIE TRAINING PRÄVENTION WWW.PTEINS.COM

BODY STREET
MAXGLAN, FÜRBERG, MIRABELL

GLORIOUS BASTARDS
NEUERÖFFNUNG ANFANG JULI

MUSEUM FÜR NATUR & TECHNIK HAUS DER NATUR SALZBURG

Salzwelten SALZBURG I HALLSTATT I ALTAUSSEE

Wastlwirt

Parkcafé SCHLOSS HELLBRUNN

KLETTERPARK Waldbad Anif.at

CY CHALLENGE YOURSELF

OLIVER

arte Hotel Salzburg

bikepalast

KART WORLD SALZBURG

Bulls CORNER

ATOMIC

SPORT UNION

CASINO SALZBURG
Das Erlebnis.

eder

Lagermax

Die ganze Welt von Lagermax.

SPIELEND EINFACH ANS ZIEL.

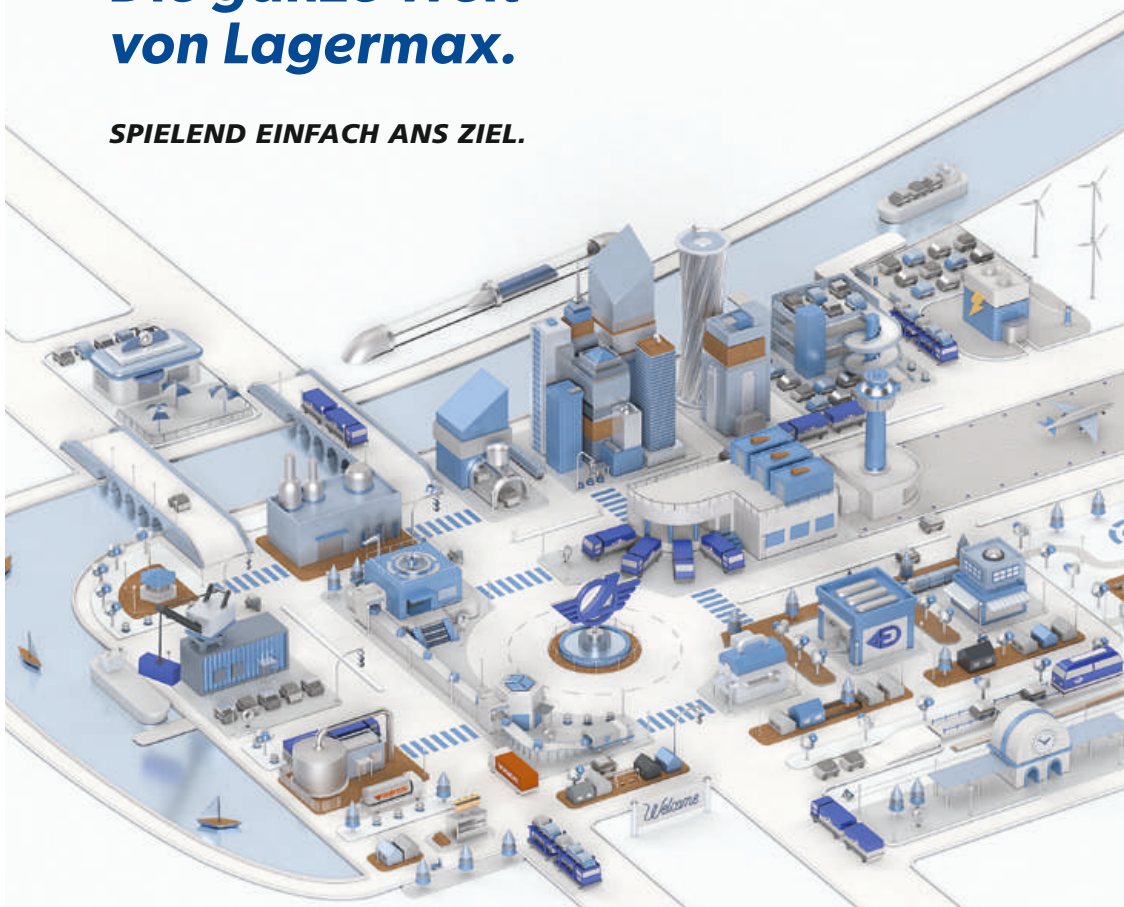

Gemeinsam in Bewegung:
Egal ob Transport, Lagerung oder komplexe Logistikkonzepte – weltweit bieten wir maßgeschneiderte Branchenlösungen in den Bereichen B2B sowie B2C und überzeugen durch ein starkes Netzwerk an internationalen Partnern. Mit uns kommen Sie spielend einfach ans Ziel – darauf können Sie vertrauen.

welt.lagermax.com

PROMI SHOW-TURNIER

Immer mehr Menschen entdecken die Faszination am Squashsport, so auch viele Promis. Traditionell laden wir heuer wieder einige prominente Größen aus verschiedenen Bereichen ein, ihr Können im EUROPARK gegen ihresgleichen zu zeigen und, dass die schnellste Ballsportart der Welt auch bei ihnen eine gern betriebene Sportart ist. Wir bedanken uns bei den Promis, die diesen Aufruf zum Promi-Schaukampf gefolgt sind. Andreas Goldberger, vierfacher Sieger des Promiturniers ist wieder einmal der große Gejagte! Bei den Damen wird die Titelentscheidung sehr spannend und ausgeglichen. Im Anschluss werden sich die Teilnehmer auch der Geschwindigkeitsmessung stellen!

Beginn ist Samstag 8.Juni um 14:30 Uhr.

Insgesamt treten acht Promis in zwei Gruppen (Damen und Herren) gegeneinander an. Es wird ein normaler Satz bis elf Punkte gespielt. Dabei steht natürlich der Unterhaltungs- und Funfaktor im Vordergrund. Für die Besucher und Zuschauer ergibt sich die Gelegenheit die Stars hautnah zu erleben, sich Autogramme und Fotos zu sichern und auf das eine oder andere Gespräch vorbeizuschauen. Begleitet wird die Veranstaltung von Moderator David Egger. Wir wünschen viel Vergnügen und eine gute Unterhaltung!

VORSTELLUNG DER PROMIS

1] MELANIE MEILINGER
Freestyle-Skierin (Buckelpiste) - Olympiateilnehmerin Pyeongchang 2018, 2.Platz Europacup Gesamtwertung 2018/19, 8-fache Österreichichische Meisterin.

2] MIRJAM PUCHNER
Ski Alpin Speed-Spezialisting, 2-fache Österreichische Meisterin, Siegerin von 5 FIS Rennen und zwei Weltcup Rennen (Abfahrt, St.Moritz 2016, Soldeu 2019), nach langer Verletzungspause hatte Mirjam heuer eine starke Comeback-Saison und beendete den Abfahrtsweltcup auf Platz 11.

3] MANUELA STÖCKL
Österreichs erfolgreichtes Profitanzpaar mit Florian Gschaider, 2-fache Salzburger Sportlerin des Jahres, 6-fache Staatsmeisterin 10 Tänze, 2-fache Staatsmeisterin Standard, Weltcupsiegerin 10 Tänze, Bronzemedaille Europameisterschaft 10 Tänze, 2-fache WM und EM-Finalistin, Dancing Stars Siegerin.

4] LARA ROTH
Österreichische Nachwuchshoffnung im Eiskunstlauf, mehrfache Österreichische Nachwuchs-Meisterin, 2-fache Staatsmeisterin, Gesamtsiegerin European Criterium 2012, nominiert als Salzburger Sportlerin des Jahres 2019.

5] MAX FRANZ
Ski Alpin Abfahrts- und Super-G Spezialist, Abfahrts-Bronzemedaillengewinner bei der WM 2017, Gewinner von drei Weltcuprennen und einem Mannschaftsbewerb, insgesamt 10 Podestplätze im Weltcup, Mitglied der ÖSV Nationalmannschaft seit 2012.

6] PHILIPP SCHÖRGHOFER
Ehemaliger ÖSV Ski Alpin RTL-Spezialist. WM-Bronzemedaillengewinner 2011, WM-Bronze im Teambewerb 2011, WM-Gold im Teambewerb 2013 und 2015, Sieger eines Weltcuprennens und sechs Podestplätzen. Olympiateilnehmer 2010 und 2014. Rücktritt 2019.

7] ANDREAS GOLDBERGER
Skisprungweltmeister 2001 und Skiflugweltmeister 1996, 2-facher Bronzemedaillengewinner bei den Olympischen Spielen 1994, 3-facher Gesamtweltcupsieger und 2-facher Sieger der Vierschanzentournee, 2-facher Österreichischer Sportler des Jahres, Sieger des Promiturniers 2015-2018!

8] DIDI MAIER
Haubenkoch und renommierter Vertreter der jungen, abwechslungsreichen, nachhaltigen, experimentellen und gleichzeitig leistbaren Küche auf hohem Niveau! TV-Sendungen auf Puls 4 mit ‚Kochgigant' und ‚Das jüngste Gericht', eigene Produktlinie. Mit zwei Gastronomien im EUROPARK (DIDIlicious und Bakery) genießt er quasi Heimvorteil!

MODERATOR: FLORIAN HÖRMANN
Seit einem Jahr beim ORF als Redakteur für „Radio Salzburg" und die Fernsehsendung „Salzburg Heute" tätig. Er weiß also bestens Bescheid, was in Salzburg so passiert. Eine weitere Leidenschaft ist das Fotografieren, seine Feuerprobe als Moderator gibt er im EUROPARK ab!

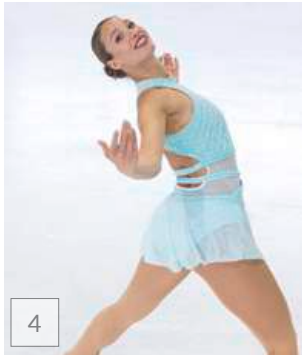

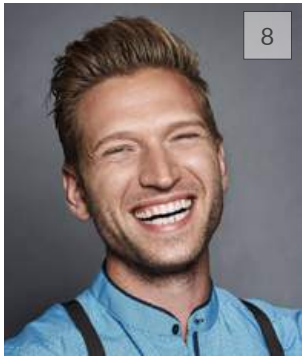

GESCHWINDIGKEITSMESSUNG

An den diversen Besuchertagen und zwischen den Wettkämpfen wird eine Geschwindigkeitsmessstation aufgebaut. Dabei kann jeder EUROPARK-Besucher seine Schlaggeschwindigkeit messen und dabei für die Jugend des SC80 Salzburg eine kleine Spende abgeben. Also schaut vorbei und testet eure Schlagkraft! Auch der eine oder andere Profispieler wird sich der Speed-Gun stellen!

Der Weltrekord wird übrigens vom Australier Cameron Pilley (WRL 11) aus Australien mit 285 km/h (177 mph) gehalten und wurde 2016 aufgestellt!

OLIVER SCHLÄGER-TESTTAGE

Während der Veranstaltungsdauer gibt es für alle Squashbegeisterte und die, die es noch werden wollen, die Möglichkeit zum kostenlosen Schlägertest und zur Beratung. Sämtliche Modelle der Marke Oliver stehen zum Ausprobieren zur Verfügung. Neben der Nummer 3 der Welt Simon Rösner (GER) spielt auch der Österreichische Rekordstaatsmeister und zweifacher Sieger des Austrian Open Weltranglistenturniers Aqeel Rehman mit Oliver-Schlägern. Die Deutsche Traditionsmarke ist bekannt für Top-Qualität und einem breiten Angebot von Schlägern, über Schuhe, Taschen, Bekleidung bis zu etlichen Accessoires, im Squash sowie auch im Badminton Bereich!
Einfach am besten vorbeischauen und sich beim Turnierbüro informieren.

KAINZ

SINN.VOLL.BAUEN
PREIS.WERT.WOHNEN

Entdecken Sie unsere spannenden Wohnbauprojekte!

Neumarkt am Wallersee
Palting - Trumer Seenland
Morzg - Salzburg Stadt
Puch bei Hallein
Oberndorf bei Salzburg
Wals-Siezenheim

KAINZ Projektentwicklung & Standortaufwertung GmbH
Auersbergstraße 56
5020 Salzburg

+43 (0) 662 / 84 35 31
office@kainz-gruppe.at
www.kainz-gruppe.at

AUSTRIAN OPEN PSA-WELTRANGLISTENTURNIER

Das Austrian Open ist Österreichs größtes Herren PSA (Professional Squash Association) Weltranglistenturnier und ist mit 5.500 USD dotiert! Seit 2010 findet dieses Turnier ununterbrochen in Salzburg statt und auch die Jahre 2005-2009 wurde das Turnier schon unter dem Titel ‚Salzburg Open' in der Mozartstadt ausgetragen. Damit trifft sich der Weltklasse-Squashsport heuer zum bereits 15. Mal in Folge in Salzburg!

Dass dieses Turnier vor so einer einzigartigen Kulisse wie dem EUROPARK auf einem All-Glasscourt stattfindet ist auch international außergewöhnlich. Mittlerweile hat sich das Turnier im internationalen Kalender sehr etabliert und gilt als fixer Bestandteil der PSA World Tour. Wie beliebt dieses Event ist bestätigen die Teilnehmer aus bisher allen Kontinenten und über 35 verschiedenen Nationen der Welt! Auch heuer sind 13 verschiedene Nationalitäten vertreten. Viele Topstars holten sich bereits die Titel und Weltranglistenpunkte in Salzburg, wie z.B. Nicolas Müller (SUI, WRL 17). Gleich zwei Mal konnte sich mit Aqeel Rehman sogar ein Österreicher in die prominente Siegerliste eintragen. Nach 2013 gewann der Lokalmatador und heimische Nummer 1 die Austrian Open auch 2017, nachdem er im Finale den topgesetzten Jamaikaner Chris Binnie (WRL 65) mit 3/2 besiegte. Der mittlerweile bei neun PSA Tour-Titel haltende Salzburger ist auch der bis dato einzige Österreichische Sieger eines PSA Turniers.

Das Teilnehmerfeld besteht aus einem 16 Spieler umfassenden Hauptfeld, der als KO-Modus ausgetragen wird. Der Qualifikationsbewerb wurde bei sämtlichen PSA-Weltranglistenturnieren seit dieser Saison abgeschafft. Damit schaffen es nurnoch die 15 bestplatziertesten Spieler in der Teilnehmerliste in den Bewerb. Zusätzlich wird eine Wildcard vergeben. Mit Aqeel Rehman (WRL 173) und Jakob Dirnberger (WRL 356) sind dafür aber gleich zwei Salzburger im Hauptbewerb vertreten!

NENNLISTE

SETZUNG	NAME	NATION	RANGLISTE (AKUTELL/BESTE)	ALTER
1.	Lyell Fuller	ENG	108/88	23
2.	Miko Äijanen	FIN	109/107	21
3.	Abhay Singh	IND	123/103	20
4.	Angus Gillams	SCO	128/62	23
5.	Valentin Rapp	GER	129/127	26
6.	Sajad Zareian Jahromi	IRI	143/138	21
7.	**Aqeel Rehman**	**AUT**	**173/81**	**33**
8.	Sergio Garcia Pollan	ESP	186/186	20
9.	Vladislav Titov	RUS	214/208	22
10.	David Zeman	CZE	219/217	20
11.	Adrian Ostbye	NOR	238/168	27
12.	Cédric Kuchen	SUI	243/207	26
13.	Chua Man Chi	SGP	245/245	21
14.	Nilo Vidal	ESP	246/244	21
15.	Hasnaat Farooqi	ENG	250/250	20
16 WC	**Jakob Dirnberger**	**AUT**	**356/123**	**39**

PSA CHALLENGER TOUR

SPIELPLAN AUSTRIAN OPEN

BISHERIGE SIEGER DER SALZBURG UND AUSTRIAN OPEN

2005	Adrian Hansen (RSA, WRL 63)	**2012**	Davide Bianchetti (ITA, WRL 24)
2006	Omar Abdel Aziz (EGY, WRL 31)	**2013**	**Aqeel Rehman (AUT, WRL 81)**
2007	John Rooney (IRL, WRL 52)	**2014**	Lucas Serme (FRA, WRL 32)
2008	Gregoire Marche (FRA, WRL 16)	**2015**	Peter Creed (WAL, WRL 55)
2009	Nicolas Müller (SUI, WRL 17)	**2016**	Joshua Masters (ENG, WRL 50)
2010	Ben Ford (ENG, WRL 82)	**2017**	**Aqeel Rehman (AUT, WRL 81)**
2011	Steve Finitsis (AUS, WRL 45	**2018**	Lyell Fuller (ENG, WRL 88)

Der neue Kia ProCeed. Starker Auftritt.

KIA
The Power to Surprise

AUTO HÖLLER
EUGENDORF | SALZBURG

Auto Höller GmbH & Co KG

Innsbrucker Bundesstr. 126a • 5020 Salzburg
Tel.: 0662 – 826276
office.salzburg@autohoeller.at
www.autohoeller.at

Römerstr. 5 • 5301 Eugendorf
Tel.: 06225 – 2323
office@autohoeller.at
www.autohoeller.at

CO_2-Emission: 155–104 g/km, Gesamtverbrauch: 3,9–6,8 l/100km

Druckfehler, Irrtümer und Änderungen vorbehalten. 1) Berechnungsbeispiel am Modell Kia ProCeed GT Line inkl. Preisvorteil bestehend aus € 1.000,00 Österreich Bonus, € 500,00 Frühlingsbonus und € 1.000,00 Leasingbonus bei Finanzierung über Kia Finance: Barzahlungspreis € 30.590,00; 5,19% p.a. Sollzinssatz, 5,90% p.a. Effektivzinssatz. € 0,00 Erhebungsgebühr, € 156,00 Bearbeitungsgebühr, gesetzl. Rechtsgeschäftsgebühr € 200,94; kalk. Restwert € 14.377,00; Leasingentgeltvorauszahlung € 9.177,00; Laufzeit 48 Monate; 15.000km Laufleistung/Jahr; Leasingentgelt mtl. € 227,44; Gesamtkosten € 4.082,25; zu zahlender Gesamtbetrag € 34.672,25. Die Abwicklung der Finanzierung erfolgt über die Santander Consumer Bank GmbH. Stand 04|2019. Angebot gültig bis auf Widerruf. Erfüllung banküblicher Bonitätskriterien vorausgesetzt.
*) 7 Jahre/150.000km Werksgarantie.

ZEITSTUECK.com

Polaris leather brown
41 mm Edelstahlgehäuse
Seiko Quarz Uhrenwerk

NICOLUSSI
BLITZSCHUTZBAU
Planung, Entwicklung, Errichtung und Überprüfung von Blitzschutz- und Erdungsanlagen
Moosstraße 99D - A-5020 Salzburg
Tel/Fax: +43(0)662/82 45 59 - Mobil: +43(0)664/13 39 582 - email: nico-blitz@aon.at

SQUASHREGELN

Squash wurde zum ersten Mal 1830 in England gespielt. Seit dem verbreitete sich der Sport rasant in der ganzen Welt, speziell in den Englischen Kolonien. So gelten heutzutage neben England Nationen wie Pakistan, Australien, Indien sowie Ägypten und Frankreich zu den stärksten Nationen der Welt.
Für alle denen Squash nicht so geläufig ist gibt es hier die wichtigsten Regeln im Überblick:
Prinzipiell versucht ein Spieler den Ball so zu spielen, dass der Gegner ihn nicht mehr erreichen kann. Dies gelingt ihm in dem der Ball entweder zwei Mal auf den Boden aufkommt oder über bzw. unter die Spielfeldbegrenzung fliegt. Er darf dabei alle vier Wände bespielen, so lange der Ball ohne den Boden zu berühren an die Vorderwand gelangt.
Die oberste und unterste Line an der Vorderwand und die Linien an den Seitenwänden begrenzen das Spielfeld, wobei die Linie bereits nicht mehr zum Spielfeld zählt. Die mittlere Linie an der Vorderwand gilt für den Aufschlag, über diese muss das Service gespielt werden. Zusätzlich muss der Aufschlag in das gegenüberliegende Feld gelangen, welches durch die rechteckigen Bodenmarkierungen markiert ist.

Gespielt wird bis elf Punkte, ‚running score', d.h. mit jedem Ballwechselgewinn erreicht man einen Punkt und bekommt das Aufschlagsrecht. Beim Stand von 10-10 geht der Satz ins ‚Tiebreak' und wird mit 2 Punkten Unterschied entschieden (z.B. 15-13). Weiters wird auf drei Gewinnsätze gespielt (best of five). Eine Spieldauer von 60 Minuten und länger ist dabei nicht unüblich, im Durchschnitt dauert eine Partie aber etwa 45 Minuten. Zwischen den Sätzen gibt es zwei Minuten Pause.
Sollten sich die Spieler während eines Ballwechsels im Weg stehen, entscheidet der Schiedsrichter über die Schwere der Behinderung und vergibt , Yes Let' – ‚No Let' – ‚Ball an/Stroke'.

Yes Let: eine leichte Behinderung ist vorhanden – Wiederholung des Ballwechsels
No Let: keine entscheidende Behinderung ist vorhanden – Punkt an den Rückschläger
Ball an/Stroke: eine schwere Behinderung ist vorhanden – Punkt gegen den Rückschläger.

WATCH LIVE
AND ON DEMAND

IT'S ALL INSIDE

SQUASHTV
PSAWORLDTOUR.COM/TV

EUROSPORT PLAYER
EUROSPORTPLAYER.COM

DUNLOP
OFFICIAL BALL & RACKET

SALMING.
no nonsense.
OFFICIAL CLOTHING & SHOES

ASB
SquashCourts
OFFICIAL COURT PARTNER

PSA FOUNDATION
OFFICIAL CHARITY PARTNER

PSA
WORLD TOUR

KEIN ZUCKER.
NUR FLÜÜÜGEL.

INFO ZUM GLASCOURT

Nach dem so erfolgreichen Event 2015 wagte Österreichs Nummer 1 und Event-Organisator Aqeel Rehman sich jenen Glascourt zu kaufen, welcher nun im EUROPARK aufgestellt ist! Es war eine mutige Investition, die nun einen tollen Ausblick für die Zukunft bedeutet.

Der Court, dessen alle vier Wände aus speziellem 12mm Sicherheitsglas bestehen und in Form von mehreren Glasplatten zusammengebaut sind, kann dank eines effizienten Systems auf- und abgebaut und an so gut wie jedem Ort aufgestellt werden. Und das obwohl die Dimensionen gewaltig sind: 10 Tonnen Glas mit den Maßen 8m Breite, 11m Länge, 7m Höhe! Dadurch ergeben sich atemberaubende Kulissen, was auch für Zuschauer eine einmalige Sehenswürdigkeit darstellt, wie anbei zu sehen ist!

Die Glasfassade ermöglicht Zuschauern volle Einsicht von allen Seiten. Spezielle Beschichtungen vermindern dem Spieler die Sicht von innen nach außen, welcher dadurch nicht behindert oder abgelenkt wird. Für Kameras gibt es auf der Vorderwand eigene Bereiche zu perfekten Aufnahmen von Fotos und Videos. Insgesamt lässt der Glascourt es Medien bestens zu, uneingeschränkte Aufnahmen aus allen denkbaren Winkeln zu erzeugen und damit eine wesentlich spannendere und attraktive Übertragung zu ermöglichen.

Der Showfaktor eines solchen Glascourts ist unübertreffbar. Mittels Licht- und Akustikeffekten kann eine spannende Atmosphäre und Präsentation erzeugt werden.

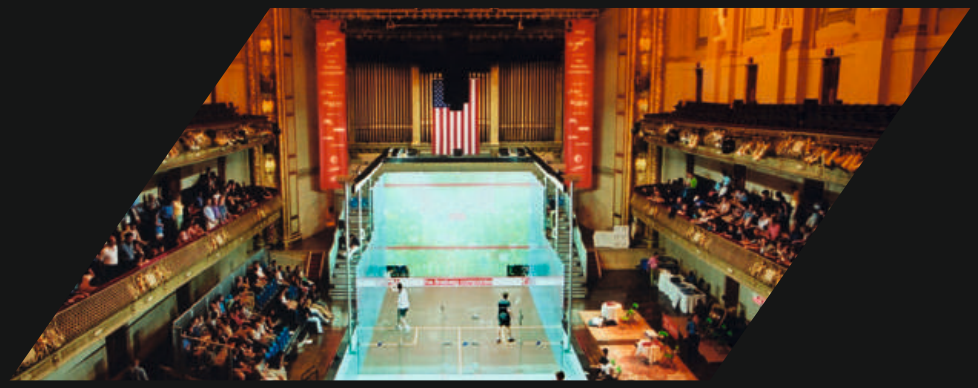

WAS, WENN EIN GESUNDER LEBENSSTIL IHREN NÄCHSTEN URLAUB FINANZIERT?

Jetzt anmelden und aktiv werden: **generali.at/vitality**

Landesdirektion Salzburg
T +43 662 8680 0, office.sbg.at@generali.com

GENERALI Vitality

BERATUNG | LAYOUT | GRAFIK
DRUCK | DIGITALDRUCK
GROSSFORMATDRUCK
PLOTT | MONTAGE
WERBESYSTEME
WERBEMITTEL
WEB | CMS

ALL IN ONE just in time

MEDIA DESIGN: RIZNER.AT

DANKE AN DIE SPONSOREN

Ohne die Unterstützung unserer Sponsoren und Förderer wäre dieses Event nicht realisierbar.
Wir bedanken uns hiermit bei allen Helfern, Unterstützern und Sponsoren und freuen uns auf eine weiterhin tolle Zusammenarbeit!

EVENTLOCATION

EUROPARK
MAN TRIFFT SICH

AUFBAU- UND LOGISTIK

dpd
N. SCHWEIGHOFER Erdbau-Transporte-Autokräne
Lagermax

HOTEL

IPH HOTELS
arte Hotel Salzburg

MEDIEN

SALZBURG 24
WELLE 1 music radio

GRAFIK UND DESIGN

ADWERBA · Finest Crafted Advertising ·
MEDIA DESIGN: RIZNER.AT

SPONSOREN UND FÖRDERER

KAINZ
AUTO HÖLLER EUGENDORF I SALZBURG
squash.or.at
SPORT union
Ihr Flughafentransfer SMS Wir fahren - Sie fliegen!
LAND SALZBURG
KULTUR STADT : SALZBURG
Salzburger TENNISCOURTS SÜD tennis & squash
OLIVER
S·S·R·V Salzburger Squash Rackets Verband

Schlosserei und Kunstschmiede
Balkone - Geländer - Portale - Reparaturen
Automatische Torantriebe
Moosstraße 108 . 5020 Salzburg . schlosserei.grabner@utanet.at
Mobil: +43 (0) 664 45 32 513 . +43 (0) 664 820 32 31
Tel./Fax: +43 (0) 662 82 63 70
www.schlosserei-helmut-grabner.com
Helmut Grabner
Schlossermeister

Salzburger
TENNISCOURTS SÜD
tennis & squash
5 Sandfreiplätze
2 Tennis-Hallenplätze
4 Squash-Boxen
Tennis Neueinsteiger Sommerabo € 180,-
Jugend-Training
Tennis Schnupperkurse
Infos unter Tel. 0662 82 03 26 www.tenniscourt.at

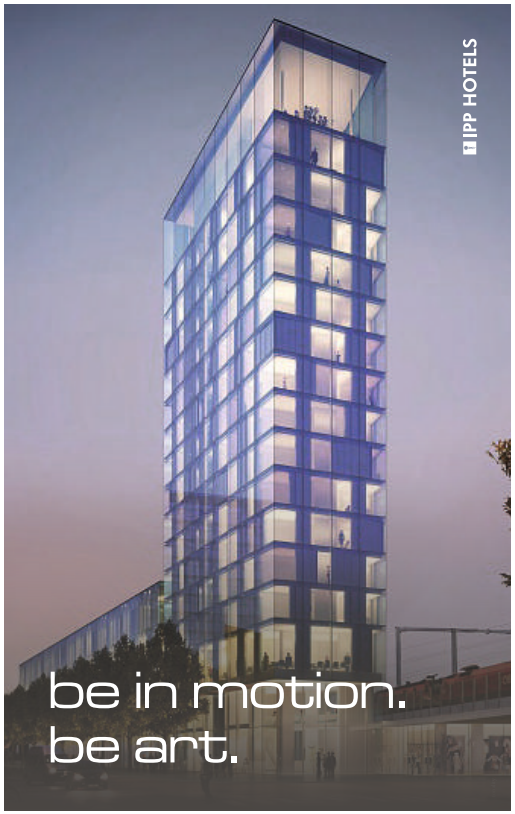

Sport macht glücklich und erzeugt unter anderem einen angenehmen Adrenalinkick. Dieses Glücksgefühl mit dem extra Kick erzeugt auch das **arte Hotel Salzburg.** Hier findest du neben motivierender Inspiration den nötigen Komfort eines modernen Lifestyle Hotels. Klimatisierte und kostenlos WLANisierte Zimmer, eine Sky-Frühstückslocation und Salzburgs erste Rooftop-Bar mit Blick über Salzburg, bringen tatsächlich jeden Puls zum Schwingen. Und das alles mit der **weltoffenen und typisch österreichischen Gastlichkeit.**

5020 Salzburg, Rainerstraße 28
+43 (0) 662 / 877 500
willkommen@arte-salzburg.at

Wien
Krems
Linz
Salzburg
Kufstein

arte-salzburg.at

arte hotels

IMPRESSUM

Aqeel Rehman
Squash Club 80 Salzburg
Berchtesgadnerstraße 35
5020 Salzburg
Tel. 0660 5267976
email: aqeel@gmx.at
www.squash-im-europark.at

INHALT UND LAYOUT
Adwerba Marketing Service GmbH
Schallmooser Hauptstraße 85a
5020 Salzburg
ATU33868801
FN 56840p
LG Salzburg
www.adwerba.at
facebook.com/adwerba

PRODUKTION
Rizner.at GmbH & Co. KG
Stabauergasse 5
5020 Salzburg
T +43 662 87 46 74 - 0
F +43 662 87 46 74 - 79
E-Mail: office@rizner.at
Geschäftsführer: Thomas Rizner
Firmenbuch FN 268638
Handelsgericht Salzburg
UID-Nr.: ATU 62061002

FOTORECHTE
a.lutche – www.alutche-photography.com

HAFTUNGSHINWEISE
Trotz sorgfältiger Kontrolle übernehmen wir keinerlei Haftung für den Inhalt von extern angeführten Links. Für den Inhalt dieser Seiten sind ausschließlich deren Betreiber verantwortlich.

PROGRAMMABLAUF

27.MAI	8:00 – 18:00	Kids&School Day – für alle Kids und Schulklassen – ein Trainingstag mit dem Österreichischen Rekordstaatsmeister – Geschwindigkeitsmessung und Goodies – erfährt alles Wissenswertes über die schnellste Ballsportart der Welt – SQUASH!
28.MAI	8:00 – 18:00	Kids&School Day
29.MAI	8:00 – 18:00	Kids&School Day
31.MAI	9:00 – 21:00	Bundesliga Play-Offs: Gruppenspiele Damen Semifinalis Herren
1.JUNI	9:00 – 18:00	Bundesliga Play-Offs: Finalspiele Damen und Herren + Siegerehrung
3.JUNI	8:00 – 15:00	Kids&School Day
	15:30 – 19:30	ASC-Partnerturnier
4.JUNI	8:00 – 15:30	Kids&School Day
	15:00 – 19:30	Austrian Open – Trainingszeiten
5.JUNI	9:00 – 11:30	Austrian Open – Trainingszeiten
	12:00 – 19:30	Austrian Open – 1.Runde
6.JUNI	9:00 – 14:00	Austrian Open – Trainingszeiten
	15:30 – 19:30	Austrian Open – Viertelfinale
7.JUNI	9:00 – 14:00	Austrian Open – Trainingszeiten
	15:00 – 17:00	Jugendshowtraining SC80 Salzburg
	17:30 – 20:30	Austrian Open – Halbfinale
8.JUNI	9:00 – 12:30	Austrian Open – Trainingszeiten
	12:00 – 13:00	Tombola
	13:00 – 14:00	Showvorführung Taekwondo
	14:30 – 16:30	Promiturnier
	16:45 – 17:45	Austrian Open – FINALE
	18:00	Siegerehrung

Kurzfristige Programmänderungen vorbehalten!

Aktuelle Infos zum Programmablauf gibt es auch auf www.squash-im-europark.at zu lesen.